

Tērvetes (Gulbju) ūdenskrātuve

(Dobeles rajons, Krimūnu pagasts un Tērvetes novads)

Organizētājs -	VAS "Latvijas valsts meži", tālr. 7610015, "Rekreācija un medības" t. 7805435
Makšķerēšana notiek -	Pēc makšķerēšanas noteikumiem, putnu aizsardzības nolūkā aizliegts makšķerēt no laivas dienvidu un ziemeļu krasta tuvumā un no dienvidu krasta laikā no 1.maija līdz 30.jūnijam. No 1.jūlija līdz ledus izkušānai (bet ne ilgāk kā līdz 30.martam atļauta licencētā makšķerēšana no laivām un krasta, ziemas sezonā arī no ledus, visā ūdenskrātuves teritorijā. No ledus izkušānas līdz 30.aprīlim makšķerēšana no laivām un krasta visā ūdenskrātuves teritorijā nav atļauta.
Licenču cena (Ls) (skaits) -	No 01.07. līdz 30.03. vienas dienas – 1,00 (2500 gab.); vienas dienas (no 1.05. – 30.06.) – 2,00 (400 gab.); vasaras sezonas bezmaksas (20 gab.); gada (no 1.07-30.03.) – 9,00 (30 gab.)
Makšķerēšanas rīki -	Pēc Makšķerēšanas noteikumiem
Makšķerēšanas lomi -	Pēc Makšķerēšanas noteikumiem
Licences pārdod -	Pie ezera uzrauga – Dobeles rajons, Krimūnu pagasts, "Mazbaņi" no plkst.8 līdz 19, mob.9504128
Darbības termiņš -	Līdz 1.05.2009.

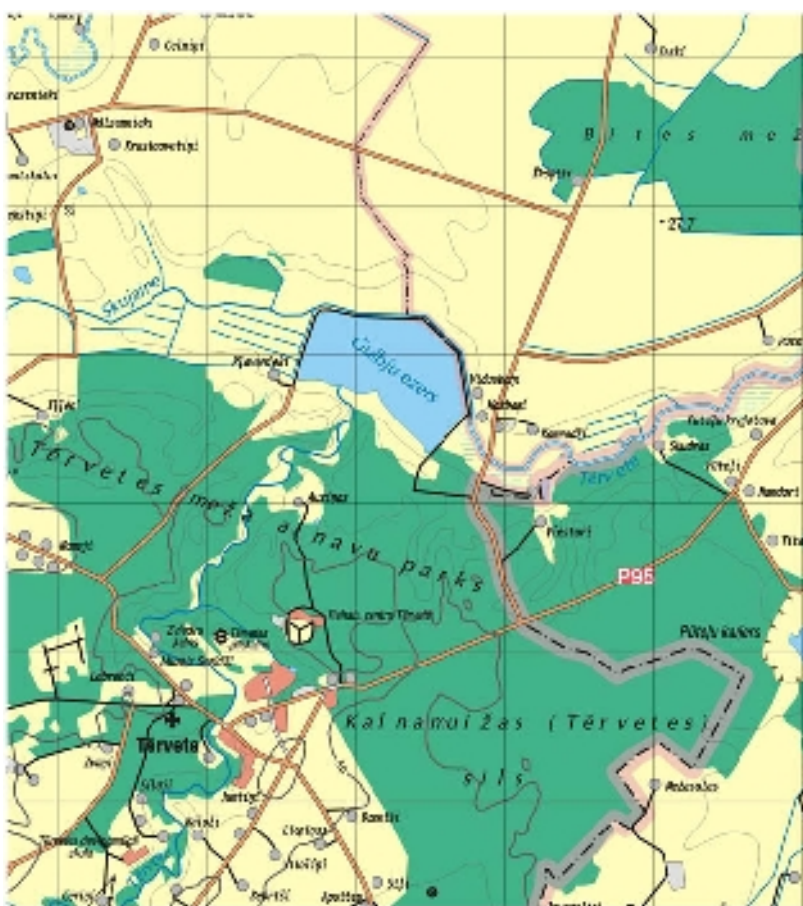

Dobeles-Tērvetes (P95) ceļš, braucot no Dobeles puses pirms Tērvetes nogriezties pa kreisi zemes ceļā.

Ielaišanas vieta	Ielaišanas gads	Zivju suga, vecums	Skaits (tūkst.)
Tērvetes Gulbju ūdenskrātuve	2002	Karpas, divgadnieki	0,8